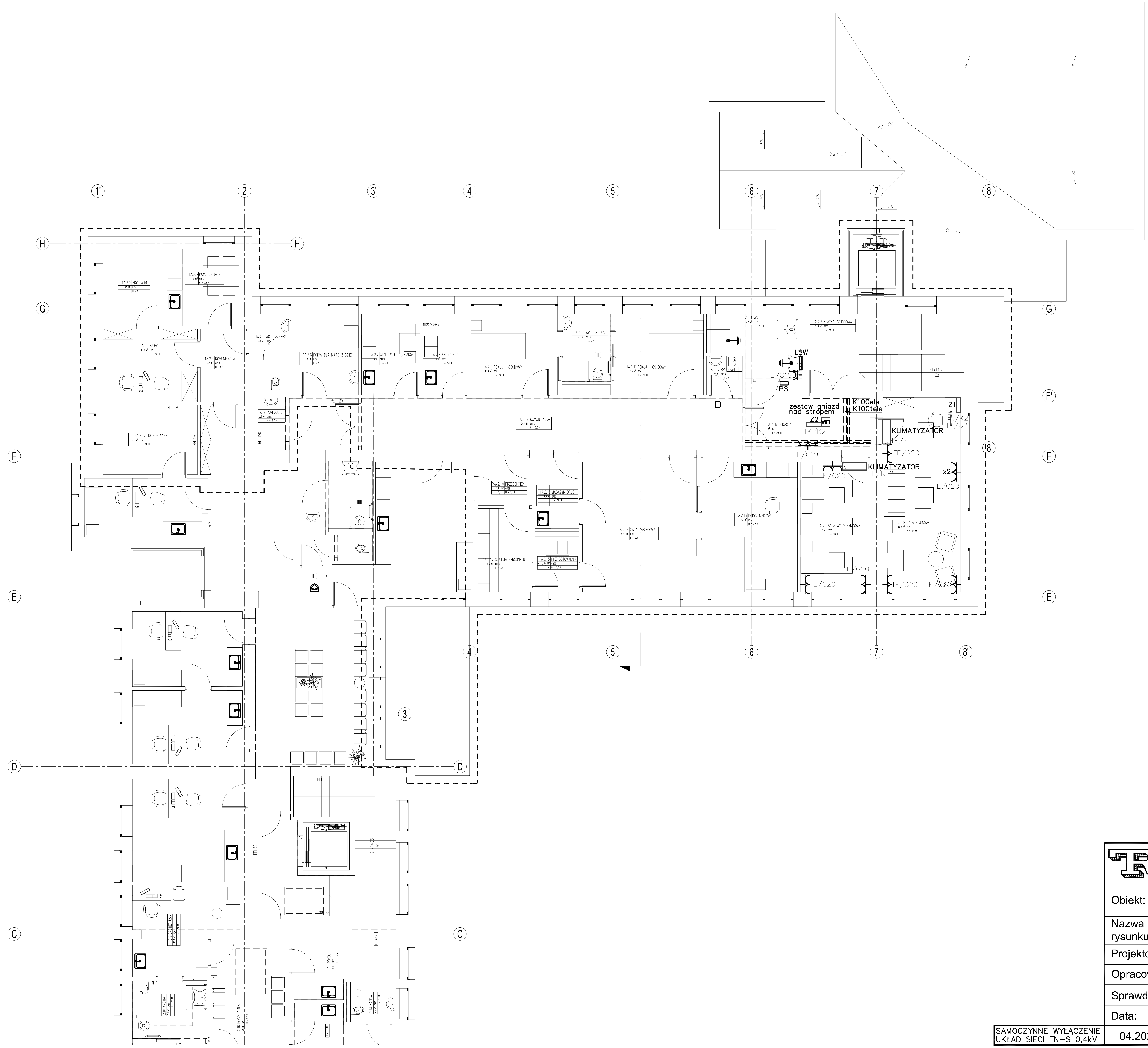

RUSZCZAK s.c. FIRMA USŁUGOWO-PROJEKTOWA 02-695 Warszawa ul. Orzycka 8 m.81			
Biuro: 04-026 Warszawa, ul. Al. Stanów Zjednoczonych 51/112 tel./fax (22)-870-53-32, tel. kom. 602288690, e-mail: ruszczaksc@wp.pl			
Obiekt:	REMONT I PRZEBUDOWA BUDYNKU OŚRODKA DIAGNOSTYCZNO - KONSULTACYJNEGO W WARSZAWIE PRZY UL. REMISZEWSKIEJ 14		
Nazwa rysunku:	PLAN INSTALACJIN SIŁOWEJ. PIĘTRO. (ETAP II)		
Projektował:	inż. Tadeusz Ruszczak upr. bud. St. 491/84		
Opracował:	mgr inż. Joanna Jaświłko		
Sprawdził:			
Data:	Stadium:	Skala:	Nr rysunku:
04.2020	P.P.	1:100	E-26/20-08

SAMOCZYNNE WYŁĄCZENIE
UKŁAD SIECI TN–S 0,4kV